



Universidad Autónoma del Estado de Hidalgo
Escuela Preparatoria Número Cuatro



ASIGNATURA DE ÉTICA

UNIDAD II. ANTROPOLOGÍA FILOSÓFICA

TEMA 2.1: CONCEPTO DE HOMBRE

**ELABORÓ: MIGUEL ÁNGEL MACHORRO
CABELLO**

CONTENIDO

- Concepto de hombre
- El hombre y la ética
- Diversas concepciones antropológicas
- Criterios para el estudio del hombre
- Teorías sobre el desarrollo del hombre
- El hombre como un ser diferencial de conductas
- Dudas

ABSTRACT

The essence of man is studied by philosophical anthropology. This discipline covers the whole man because it relies on its historical development and cultural evolution. The man is the essence of knowledge and social modeling.

During the process of historical development has made questions like:

- What I can know and find your answer in science.
- What should I do and find your answer in morality.
- What I can wait and find your answer in religion.
- What is the man and found his answer through philosophical anthropology

RESUMEN

La esencia del hombre es estudiada por la antropología filosófica. Esta disciplina abarca al hombre en su totalidad porque se apoya en su desarrollo histórico y en su evolución cultural. El hombre es la esencia del saber y de la construcción de modelos sociales.

Durante el proceso de su desarrollo histórico se ha realizado preguntas como:

- Qué puedo saber y encuentra su respuesta en la ciencia.**
- Qué debo hacer y encuentra su respuesta en la moral.**
- Qué puedo esperar y encuentra su respuesta en la religión.**
- Qué es el hombre y encuentra su respuesta a través de la antropología filosófica**

KEYWORDS

Antropología Filosófica

Esencia humana

Criterios

Teoría

CONCEPTO DE HOMBRE



El hombre forma parte del fenómeno evolutivo y representa la consecuencia de las revoluciones adaptativas en todo su proceso de desarrollo histórico. La civilización y la cultura tienen un componente fundamental en la evolución orgánica

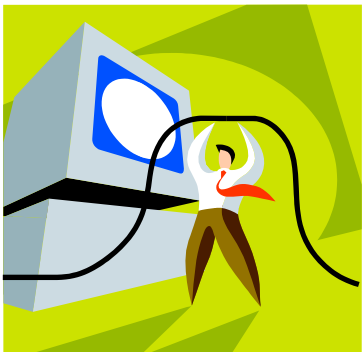

EL HOMBRE Y LA ÉTICA

La ética estudia una forma de comportamiento humano que es la moral. Este comportamiento se distingue por su carácter histórico y social. Hombre y moral configuran el dualismo conductual humano.



DIVERSAS CONCEPCIONES ANTROPOLÓGICAS

Elementos humanos	Concepciones antropológicas	Ejemplos
Razón	Racionalismo	El hombre como “animal racional”. Filosofía clásica: Sócrates, Platón, Aristóteles. Cartesianismo. El hombre como sustancia pensante.
Voluntad	Voluntarismo	El hombre como expresión de la voluntad de vivir. Schopenhauer- El hombre como voluntad de poder. Ideal del superhombre.

DIVERSAS CONCEPCIONES ANTROPOLÓGICAS

Elementos humanos	Concepciones antropológicas	Ejemplos
Sentimiento	Romanticismo	Primacía del sentimiento sobre la razón (Rousseau)
Instintos	Naturalismo biologismo	El instinto o impulso sexual como determinante de la conducta (Freud)



CRITERIOS PARA EL ESTUDIO DEL HOMBRE

Cr ite ri os

Trascendentista

Inmanentista

Antropología desde arriba

Antropología desde abajo



TEORÍAS SOBRE EL DESARROLLO DEL HOMBRE

Teorías

Teoría clásica del hombre o del homo sapiens: define al hombre como un animal racional.

Teoría del homo faber: define al hombre como un ser práctico y se desarrolla en teorías naturalistas, en el positivismo y en el pragmatismo,



EL HOMBRE COMO UN SER DIFERENCIAL DE CONDUCTAS

El hombre en su condición de individualidad observa que su conducta es la más lógica, la más aceptable y normal y mira con extrañeza el accionar ajeno y lo califican en forma subestimada, muchas veces ridiculizándolo. Esta consecuencia se debe al carácter que nos ha formado la cultura en que nacimos y a través de aquella vemos el mundo con los elementos tomados de ésta.



BIBLIOGRAFÍA

ESCOBAR, G (1992) Ética. México: Mc Graw Hill

TORRE, F (2010). Introducción a la Filosofía del Hombre y de la sociedad: ESFINGE.

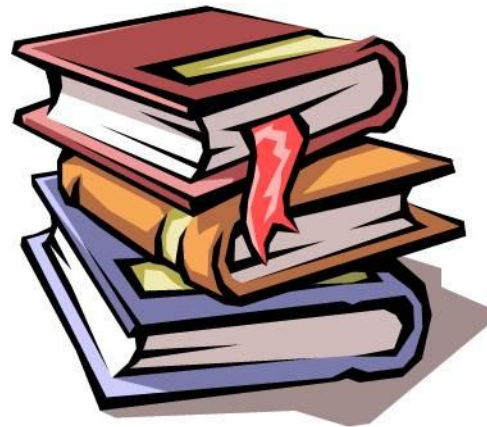

DUDAS

Gracias por su atención
¿Preguntas?

